Akşamsefası

Haftalık Hastalığınız

SAYI: 167 300.— TL. (KDV DAHİL)

LİMON

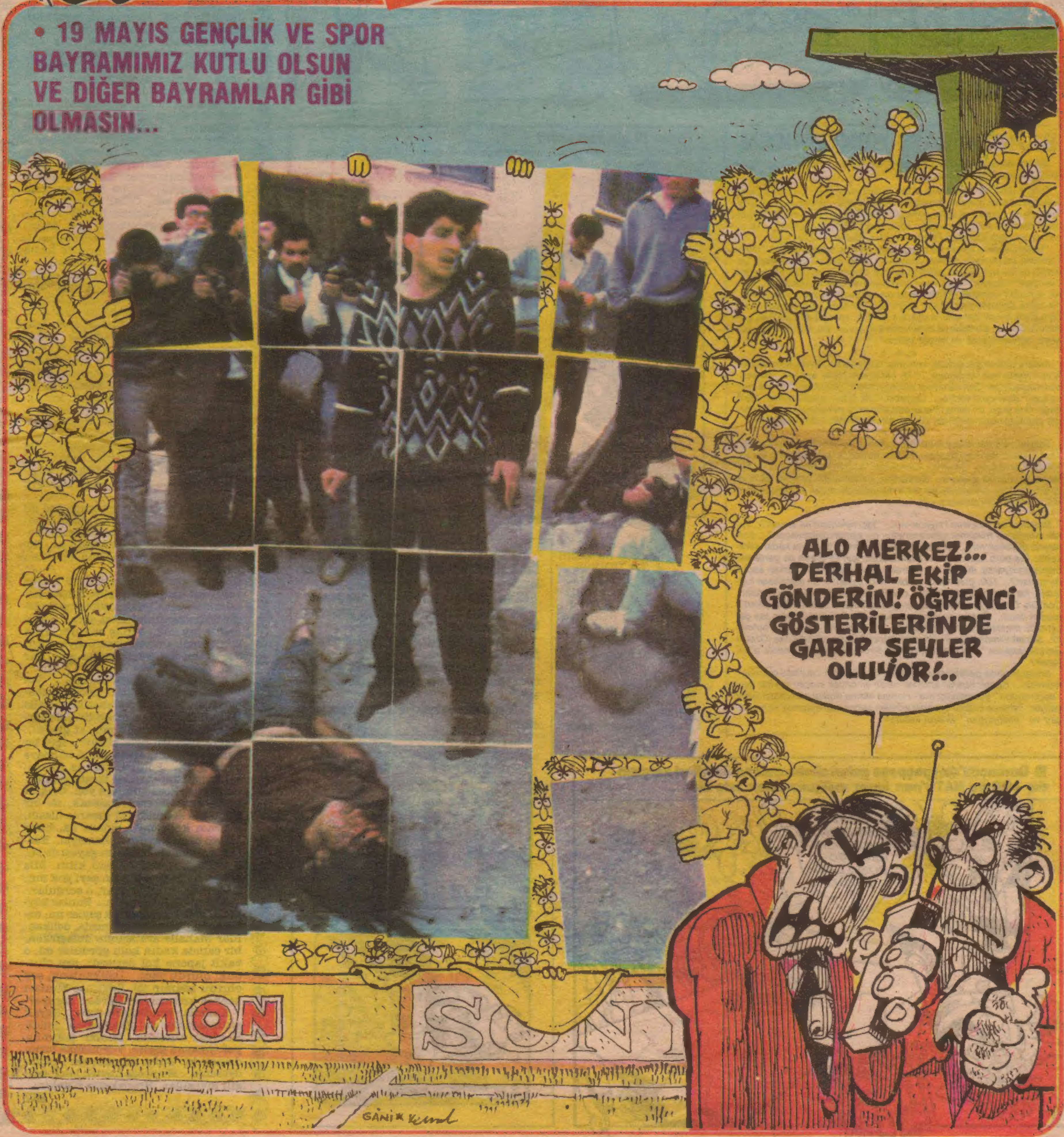

Akşamsefası

Kapak Konusu

BARBER'LARI BEKLERKEN

***Dünya Bankası Başkanı Barber Conable**'ın Türkiye gezisini adım adım izleyen **Şükrü Yavuz** yazıyor.*

Dünya Bankası Başkanı'nı, Ankara'da Devlet Bakanı Güneş Taner karşıladı. Taner, bunun Conable'ın Türkiye'ye 2. gelişi olduğunu söyledi.. İlk ne zaman ve niçin gelmişti? Merak edip araştırdık. Conable, daha önce de (1982'de olduğu söyleniyor) Türkiye'ye gelmiş... Ve Liselerarası Halk Oyunlaa Finalleri izlemiş. Neden?.. Bilen yok.

"Halkın iktidara karşı olan duygularını yerinde tespite geldim" diyen Conable, bu nedenle makam arabasına değil, havaalanı çıkışında çevirdiği bir taksiye biniyor. Birlikte arkaya otuyoruz ve Conable hemen "sondaja" başlıyor: "Şoför, sen ne düşünüyor Özal hakkindaa?..." Şoför aynadan Conable'ı şöyle bir kesip, gözlerini tekrar yola dikiyor... Az sonra, ön koltuktan arkaya doğru fena bir koku yayılıyor. Bir-iki saniye önce de bir pırt sesi duyulmuş muydu, yoksa bana mı öyle gelmişti?.. Neyse, Conable ile birbirimize bakıyoruz. Bu, Conable'ın sorusuna, şoförün yanıtı mı oluyor yoksa?

* * *

Ankara'daki ilk gecesinde, kahveleri dolaşıyoruz. Amacı aynı Conable'ın: "Halkın nabzını ölçmek..." İlk 144 kişinin nabzı atmıyor... Bir sonraki; Conable'ın "Sen ne diyoor enfilaşyonaa?" sorusuna, "Amca, amca top!" diye yanıt veriyor... Conable, hâlâ Özal'ı eleştirmekten yana değil. Ona göre, bu şahıs (ki o sırada ekiplerce yakalanıyor) pekala hayat pahalılığından değil de, bir kız meselesinden tırlatmış olabilir...

* * *

Sabah... Üç üst düzey bürokrat, Conable ile kahvaltıda buluşacak. Ama Merkez Bankası Başkanı Rüşdü Saraçoğlu geç kalıyor... Bu vesileyle, Conable'ın "Ekonomi kurmayları" üzerindeki etkinliğini de öğrenme imkanımız doğuyor... Saraçoğlu, yumurtasının yalnızca akını yiyebiliyor. O da, on beş dakika tek ayak üstünde cezalı durduktan sonra... Conable gecikmelere çok kızıyor.

* * *

Sırada, Özal ve Evren'i ziyaret var... "İşçi eylemleri ne olacak?.. Tarım ürünlerine hükümet sübvansiyonu ne zaman kaldırılacak?... Enflasyon düşecek mi?.. KİT'lerin 'terbiye' edilmesi daha ne kadar sürecek?.. Dış borç ödemelerinin aksamaması için ihracatın da gerilememesi gerekiyorsa, ihracat ne yollardan teşvik edilecek?... Erken seçim ne zaman?... 100. golü Aykut atabilir mi?.. Evren'in 'Ev alacaksan tuğladan, kız alacaksın Muğla'dan' dediği doğru mu?" Tüm bu soruları, Conable Özal'a yöneltiyor. Gazeteciler görüşme salonundan çıkartılmadan önce... Özal'ın bu sorulara yanıtları ne? Kapalı kapılar ses geçirmiyor maalesef... Ne yapmalı da, içeri girmenin bir yolunu bulmalı?.. Şevket Yılmaz kılığına girip içeri dalsam? Özal'ı atlatırım daa (Özal'ın Şevket Başkanı "fark etmediğini" siz de biliyorsunuz!) Conable n'oolacak?

Neyse ki serde gazetecilik var(!) Ufak bir işaretden "durumu çakmak" mümkün... Kapalı kapının altından sızan amonyak kokulu sıvı her şeyi "aççık-seççik" göstermiyor mu? Hemen aklıma ilkokul arkadaşım Sabri geliyor. Tahtaya kalkıp, hocanın soruları karşısında apışınca altına kaçırır ve "imtihandan" yırtardı kerata!

Polise 20 bin yeni kadro

Toplumsal muhalefetin yükselişine denk biçimde, Emniyet Örgütüne bu yıl 20 bin yeni polis alınacak

Kız öğrencilerin iddialarına göre; İstanbul Çemberlitaş Kız Lisesi Müdürü Adil Akgül diyor ki:

"Sana benimle yatar mısın desem ne dersin?"

"Bir kızı mastürbasyon yaparken yakaladım. Memnuniyetle yardım ettim o kıza."

"Ben de erkeğim iyi bilirim, kabardımı söndürmek lazım."

"Kendini rüyanda gelinlikle gördükten sonra, onun arkasından gelen olayları da görüyor musun?"

"Elimde olsa seni kucağıma oturtup okşamak isterim"

■ Gorbaçov'dan peşpeşe gelen silahsızlanma önerileri karşısında, ABD ve NATO'nun karar mekanizmaları felç oldu...

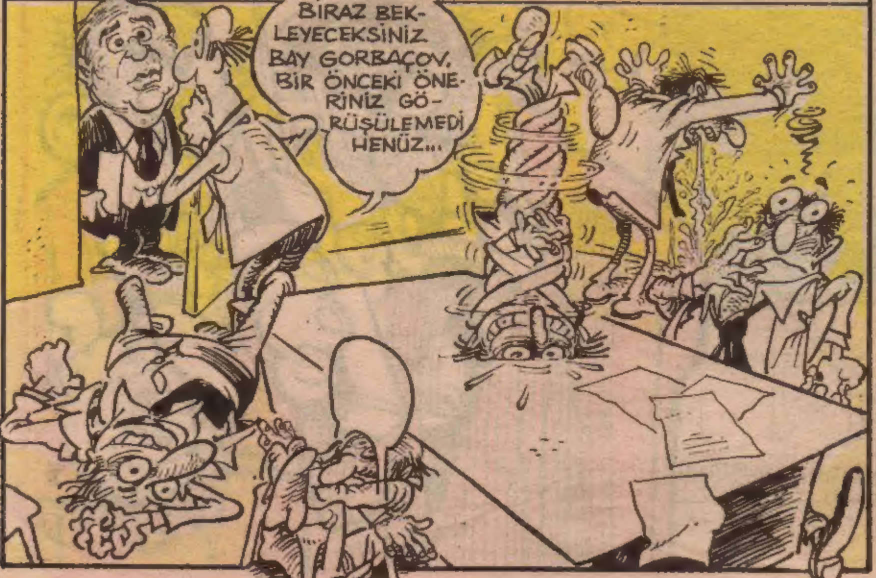

netekim

Kadın kurultayı

Bu hafta sonu, orda, İstanbul'da bir kadın kurultayı tertipleniyormuş, kendi aralarında düzenliyorlarmış netekim... Bu böyle şey gibi, bunlar gün şeyederler ya aralarında, dolma da yerler... onun gibi. Amma bu sefer öyle değil, kadınların çeşitli hususlarda karşılaştıkları ayrımcılık... öyle diyorlar, ayrımcıvık, cılık, eğitimde, siyasetde, kanunlarda, kültürde, dinde onlara farklı davranılıyormuş... Bunları tartışacaklarmış, tartışsınlar esasında. Hep biz mi düşüneceğiz memleket meselelerini... Madem erkeklere eşit bunlar, diyoruz. Yapsınlar o vakit... Ammaa, bakın başka neler var sevgili Bursalılar... "Kürt kadınlarının ezilmişliği..." O, şey kadını, o kadın eziliyor da, öbürküler ezilmiyor mu? Laz var, çerkes var, abaza var, bu bu Naimler, yani göçmenler var. Onlar şeyedilmiyor mu o vakit?.. Daha da bitmiyor, aileyi sorgulayacaklarmış, öyle diyorlar... Kadının cinselliği, onlara yönelik şiddet... bu hususlarda da tebliğ sunacaklarmış... Hadi bakalım.

Diyorlar ki; bunlara, kadınlara eğitimde farklı davranılıyormuş, yani eğitimde fırsat eşitliği yok diyorlar, bunu böyle demeye getiriyorlar şimdi... Nasıl yok?.. Biliyorsunuz, biliyorsunuz bizim dinimizde kadın imam olmaz, yoktur bizde. Bu malumken, 12 Eylül'den bu vakte kadar pek çok imam hatip liseleri, kurslar filan, bunlar açıldı da, buralarda erkek öğrenciler okutulup da, kız öğrenciler okutulmadı mı? Halen okutulmuyor mu?.. Kızların imam olmayacağını bile bile, kızlar da kurslarda okutuluyorsa, bu hak onlara da tanınıyorsa, nasıl eğitimde fırsat eşitsizliğinden bahsedilir sevgili Nakşibendiler?.. Bu bu, bu Allah'tan reva mı?..

Şimdii... Siyaset hayatında hiç mi kadın yok? İsteyen, azmeden kadınlar başbakan bile oluyor. Bakın dünyaya, İngiltere'ye... Pakistan'a... Netekim Türkiye'ye... (Ehöh heh heh heh)

Bir de bu kanunlarla ilgili husus var... Bir kadın çalışabilmek için, kocasından izin almak mecburiyetindedir bizim kanunlarımıza göre... Bu fena bir şey mi?.. Ben iş buldum, ayda 3 milyon lira maaş alacam diyeceksin de, kocan izin vermeyecek mi? Olur mu öyle şey?

Aileyi sorgulayacaklarmış... Sen hakim misin netekim? Sevgili Babaeskililer, bizim memleketimizde aile bu toplumun temel direğidir. Aile parçalandı mı, bölündü mü, at gitsin!.. Naapayım ben öyle aileyi?.. İşte bu oynanan oyun, ailelerimizi bölmeye yöneliktir... Bölüne, bölüne ne olacak? İpini koparan bir tarafa gidecek. Baba yok, koca yok, abi yok. O vakit noolacak? Ne emir kalacak, ne bir şey... Herkes bildiğini yaparsa nizam, intizam kalır mı?.. Sonra da, hoop yallah cam, çerçeve indirmeye!.. Esasında, esasında bunların gayesi de bu. Kurultay, murultay işin kılıfı. Aile sorgulanacaksa, bunun şeyi yok mu, DAL'ı var, emniyeti var, o sorgular.

Kadını şeyi, cinselliği.. Bunlar böyle ulu orta konuşulacak şeyler mi, netekim?.. Bizim zamanımızda, delikanlılar mahalle aralarında dolaşırken, bir camda kadın kolu gördüler mi, o vakit japone kol derlerdi, şey olurduk, olurdu yani... Delikanlısın, şey olurdu adamın içi. Bugünse bunları herkes konuşuyor, nerden nereye?

Kadınlar kendilerine sopa... dayak atılmasından da şikayetçiler şimdi. Haklılar netekim. Bunlar çağımıza yakışmayan şeyler. Vurmamak lazım demek ki. Onun da canı var, niçün derseniz... Hepinize hayırlı işler, sevgili Sivaslılar. Hoşçakalın netekim.

MKZ

Akşamsefası

■ Dünya Bankası başyargıcı, pardon başkanı Ankara'ya niçin geldi dersiniz?...

TRT'NİN YENİ GENEL MÜDÜRÜ BELLİ OLDU

TRT yüksek kurulunun seçtiği 3 genel müdür adayını yeterince ANAP'lı bulmayan Özal'a sonunda "Boyu boyuna, huyu huyuna" uygun bir aday bulundu. Bünyamin adlı adayın herhangi bir siyasal görüşü, içkisi ve kumarı yok.

■ Yaz geliyor... Gezip eğlenme zamanı... (Öğrenciler hariç).

LİMON

■ 50 bin liralık banknotlar piyasada. Sıra çok yakında 100 bin'liklere gelecek...

İmren Aykut İşçilerle Görüştü

Çalışma ve Sosyal Güvenlik Bakanı İmren Aykut işçi liderleri ile yaptığı görüşmelerde bol bol umut vaadetti... Önümüzdeki yıl önemli ücret artışları sözü veren Aykut, artış oranını soran işçilere aşağıdaki gibi eliyle cevap verdi.

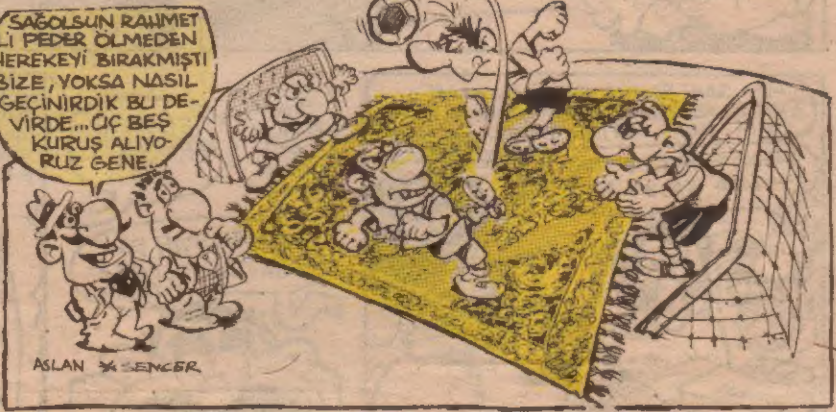

İŞKENCE DİZİSİ: 166

■ "1 Mayıs"ta gözaltına alınanlardan 500'ü salıverildi.

■ Diyarbakır'da Yol-İş Sendikası'na bağlı işçiler hükümetin toplu sözleşmelerle ilgili tutumunu protesto etmek için topluca boşanıyorlar.

Akşamsefası

Akşamsefası

Peynir Gemisi

Felsefemin Temel İlkeleri:*

* Daha önce Uygurca'ya "Telgrafın Telleri" İsveç'çeye "Fırıncının Kızı" olarak çevrilen notlarımı bu kez siz okuyucularımla paylaşayım dedim... Saygılarımla... Gani MÜJDE

8 rakamı neye delalettir?

Şimdi sayın vatandaşlarım. Biliyorsunuz **8 rakamı benim uğurlu rakamımdır.**

22 Temmuz'da doğdum. 22'den 14 çıkarsa ne kalır? **Sekiz.**

Sonra Sonra **Hicri 1421**'de doğdum. Toplayın bakın, ne eder? Sekiz... Efendiiim. Sonra 8 yaşında okula gittim. 8 senede bitirdim. İdadi'yi de 18 sene okudum.
8 Şubat günü İdadi'den atıldım. Babamdan 8 **şamar** yedim. 8 **dişim kırıldı.**

8 kere 8, altmışdört. Oysa benim yaşım 29 küsur.

Herseyin Fazlası Zararlıdır.

Kuran'da bir hadis vardır. "**Fazla mal göz çıkartmaz**" diye. Bu kesinlikle yanlıştır sayın Darendeliler.
Adamın fazla parası var. Sayıyor, sayıyor, gözünün **zetina** tabakası yırtılıyor. Kör oluyor adam, sonra badem gözlü oluyor. Badem'in diğer adı hıyar...
Herşeyin **azı da, fazlası da** zarardır. **Normal**'i de zarardır.

Mülkiyet Adaletin Temeli midir?

Mahkemelerde yazar. "**Adalet Mülkün Temelidir. K.Atatürk**"
Yoksa Atatürk yazmıyor muydu, hatırlamıyorum.
Ola ki yazıyordur. Aslında konumuz başka **Mülkiyet Kutsal** değil midir? Hayvanlar dahi buna ehemmiyet verirler.
Farzımahal **Tosbağalar** var- ya, hani Dalyan'da **Tosbağalar** var. Her sene aynı yere yumurtlarlar mütemadiyen.
Tosbağa'nın mülkü var da insanın canı yok mu?

Havada bulut, sen bunu unut.

Nazarı dikkatimi celbediyor, ben ne zaman konuşsam güneş açıyor. Rahmet kesiliyor. Bulutlar gidiyor. Birgün sokağa şemsiyesiz çıktım, rahmet yağdı fakat o gün cenup vaziyetleri vardı elbet.
Hem bakınız **İskandinav gavur** memleketlerinde hep yağmur yağar. Neye?.. Çünkü onlar gavurdur. Karadenize de çok yağmur yağar ama Karadeniz Müslümandır elhamdilüllah.
Oradaki yağmur **Kızıl Rusya'ya yağar**, Trabzona'da rüzgar savurur nisbeten...

Rizeye de çok yağar yağmur, çakar şimşek...

Radyasyon, Madyasyon zararlı mıdır?

Kızıl Rusya'da Radyasyonlar patladı o vakit... Bunların bir kısmı da memleketimize inkişaf etti.

Radyasyon bir nevi çekirdek. Atom çekirdeği.

Madyasyon da onun küçüğü.
Bir de **kabak çekirdeği** var. 100 gramlık paketlerde satılıyor.
Torbalar kolay açılsa iyi olur o vakit. Çekirdek torbası açarken **kolumu kırdım** çünkü...

Dallar yeşil olmalı, iplikler kalın...

Şimdi şu idam cezası var. Ben idama karşıyım ama bütün ecnebi ülkelerde var.
Amerika'da var. **Adamı elektrikli sandalyeye bağlıyorlar. Sandalye ile asıyorlar adamı. Adam yiyor 220 volt cereyanı, boğulup gidiyor.** Buyrun bakalım. Hem kitapta yeri var. Ne diyorlar "**Asılacaksan İngiliz sicimi ile asıl.**"

Aydınlar Sağlığa Zararlıdır.

Adam bırakıyor sakal, takıyor gözlük oluyor aydın.
Naapayım ben böyle aydını? Benim halaoğlu'nun adı da Aydın. Ama okuması yazması yok.
Zaten ne demiş atalarımız:
"**Aydın-Manisa, ömür çok kısa.
Kartal-Pendik, gittik geldik.**"

Dedikodu mekruh'tur.

Dedikodu dinimizce de yasaklanmıştır.
Bakınız bir kitapta ne yazıyor?
"**Asansöre üç kişi binmeyiniz, dedikodu yapanın...**" Şimdi benim hakımda da bir dedikodu çıkarmışlar. Göya evleniyor muşum?
Daha yeni boşandık ayol. Hem bu işler öyle pat-küt diye olmaz. Ola ki **Zaire'li kız** bulursam hemen evlenirim vesselam. Zaten ne demiŞ atalarımız?
"**Ev alacaksan Daire'den.
Kız alacaksan Zaire'den.**"

Gani MÜJDE

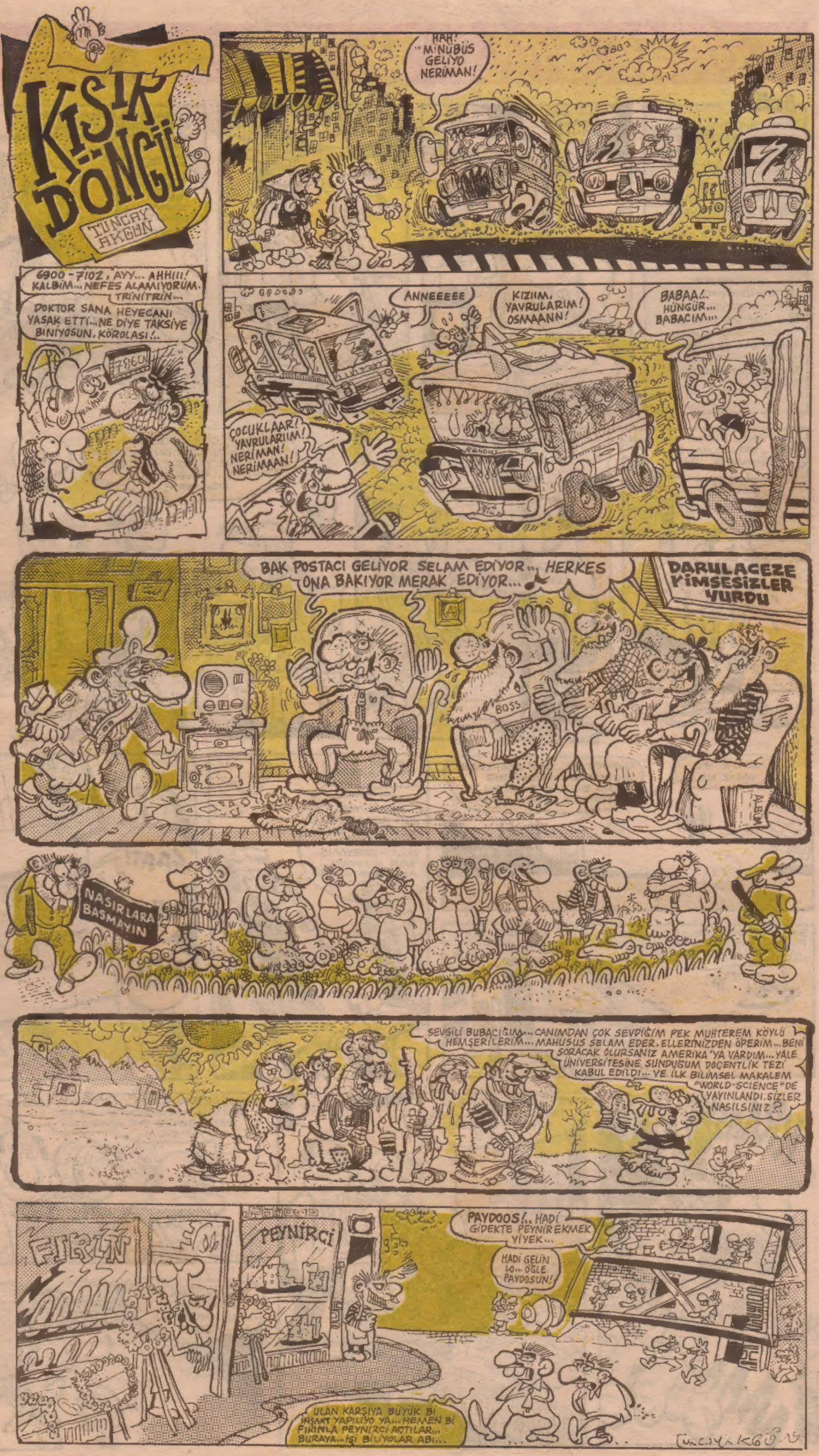

Akşamsefası

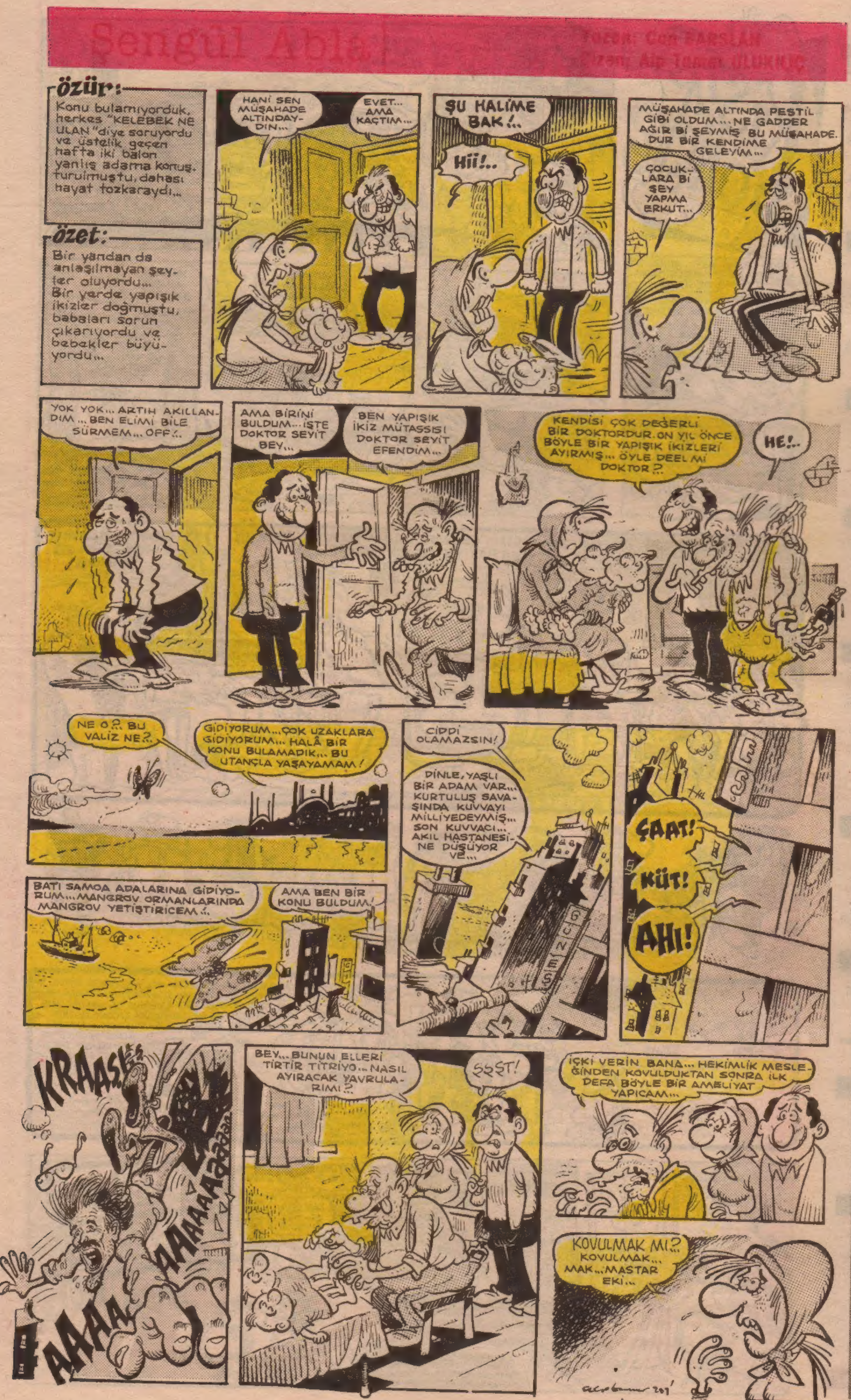

Devamı sayfa 8'de

Metin ÜSTÜNDAĞ

LANGADANK

İNSANLAR TOPRAKTAN YARATILMIŞTIR

çamurlaşırlar

—bişii
itiraf
edicem
sevgilim..

ben kız
değilim

ben bir
meta'yım

cinsel
meta'yım

dünyaya
egemen
olmak için
bir sürü
sistem
çarpışır

bu bir
sürü
sistemi de
sindirim
sistemi
yönetir

KADIN
CİNSEL **META**'YSA
SEKS DE BİR ÇEŞİT
META'BOLİZMA MI
OLUYOR ACEP

bugün
çarşıya
çıktım...

önemli
kararlar
alacaktım

fakat
param
yetmedi

hayır
ölmek
istemiyorum

tamam tanrım
doksan dakika
doldu ama

uzatmaları
oynatmayacak
mısınız

TAVUK MU
YUMURTADAN
ÇIKAR
YUMURTA MI
TAVUKTAN

daha önemli
bişii var

horoz
sokar

laik'iz
maikiz filan
ammaa
yine de

mamüllerimizde
domuz yağı
kullanılmamıştır.

Akşamsefası

CAN BARSLAN

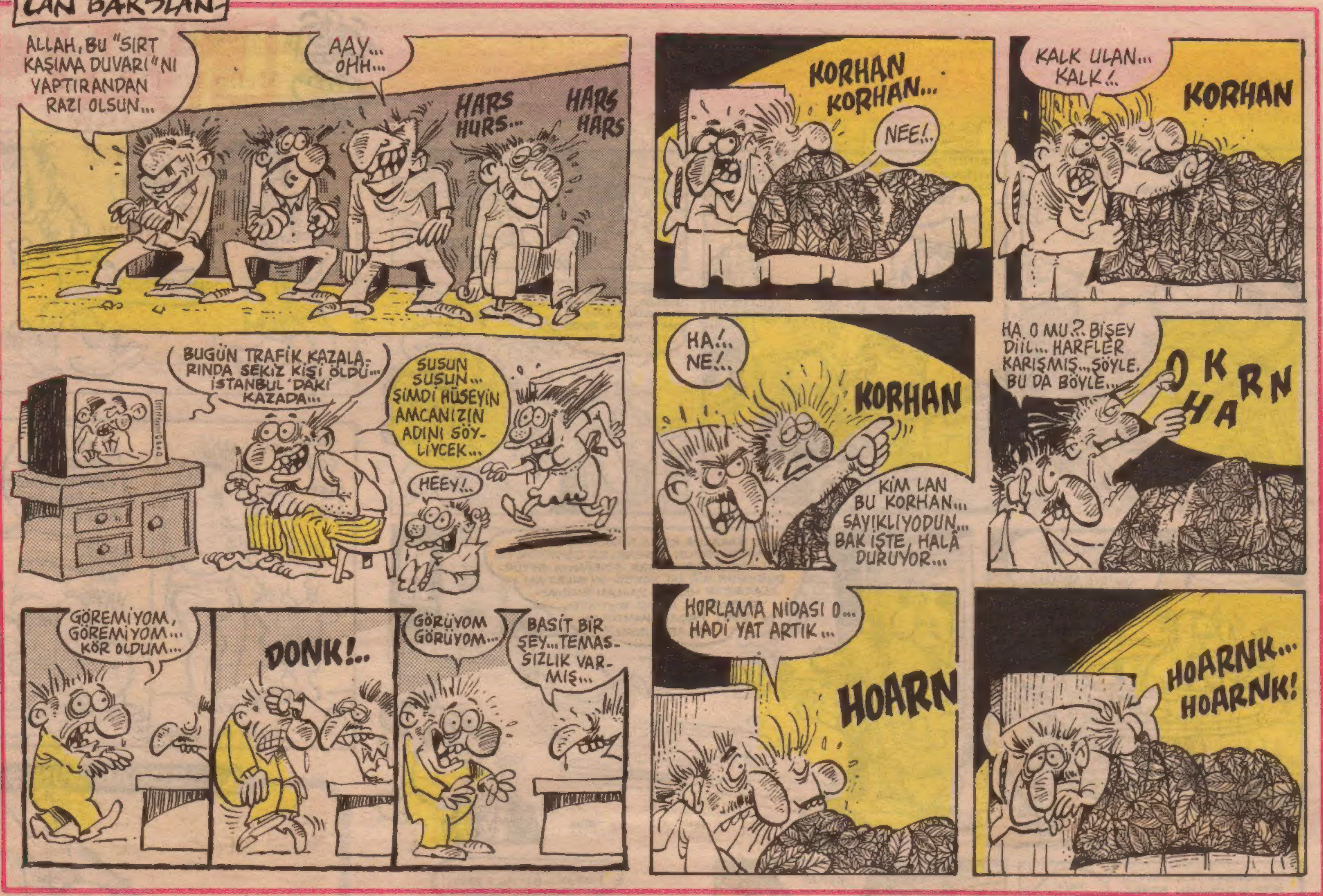

DERYA SAYIN Faxla Gelen Karikatürler

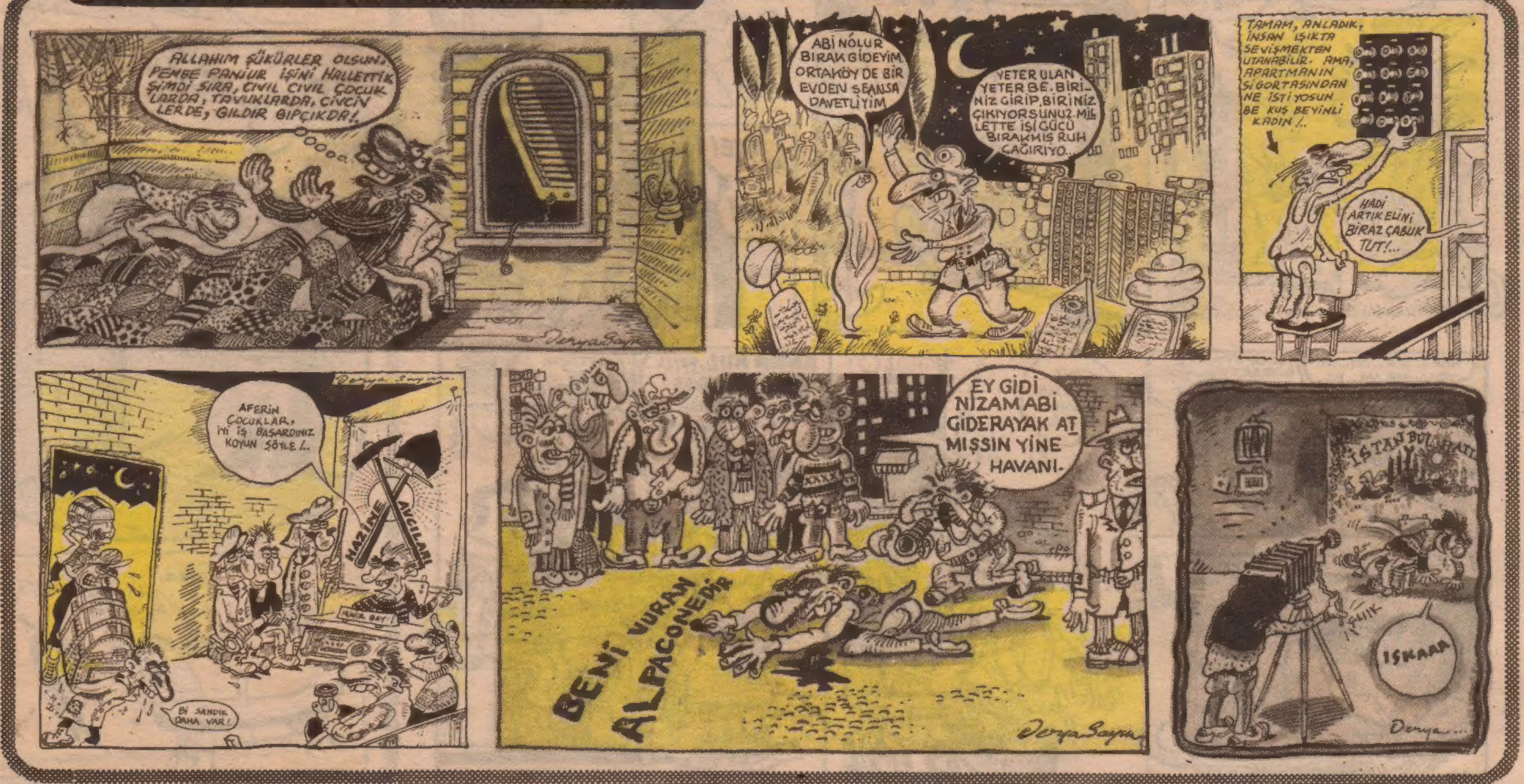

Akşamsefası

Şengül Abla

Çizen: Alp Tamer ULUKILIÇ

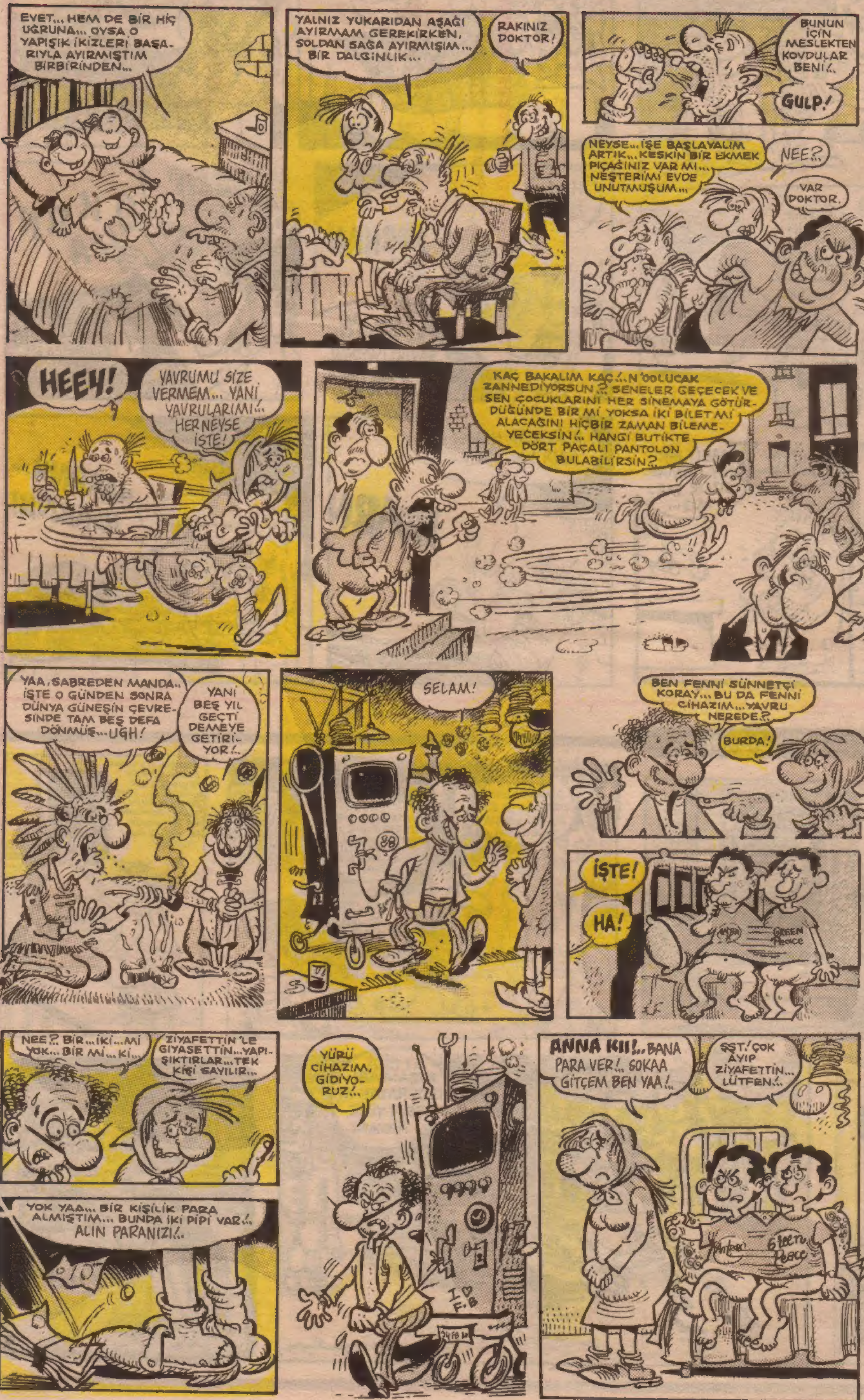

(SÜRECEK)

LİMO

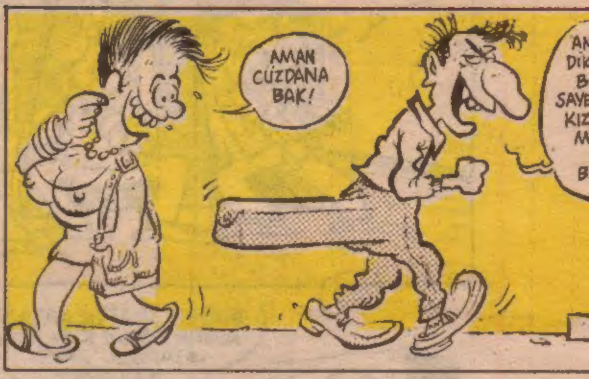

DOĞAN GÜNEŞ

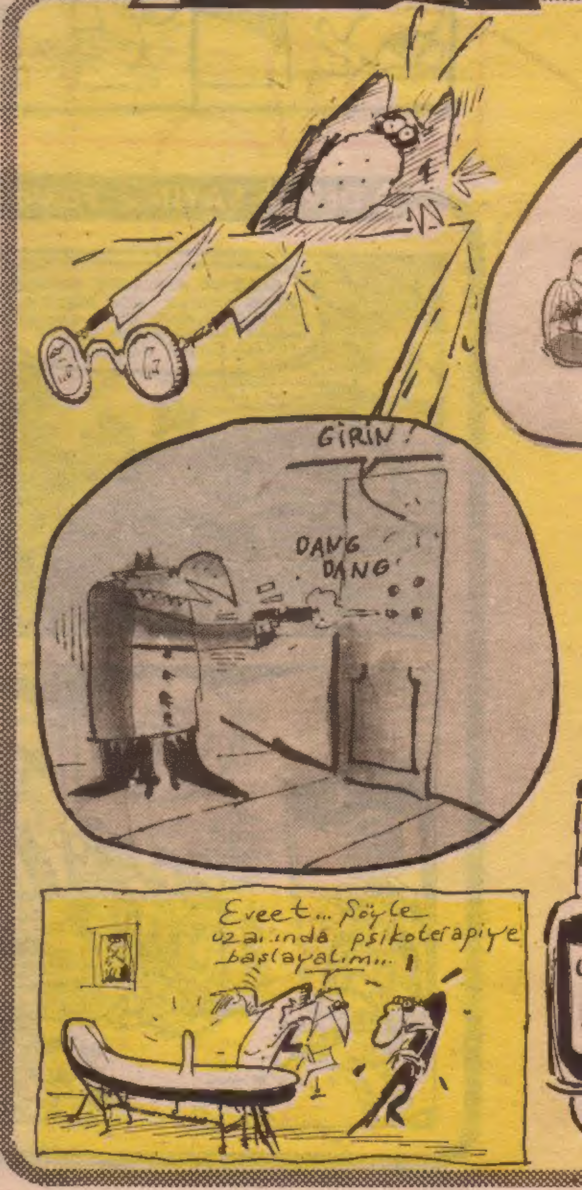

Akşamsefası

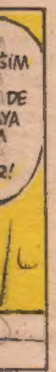

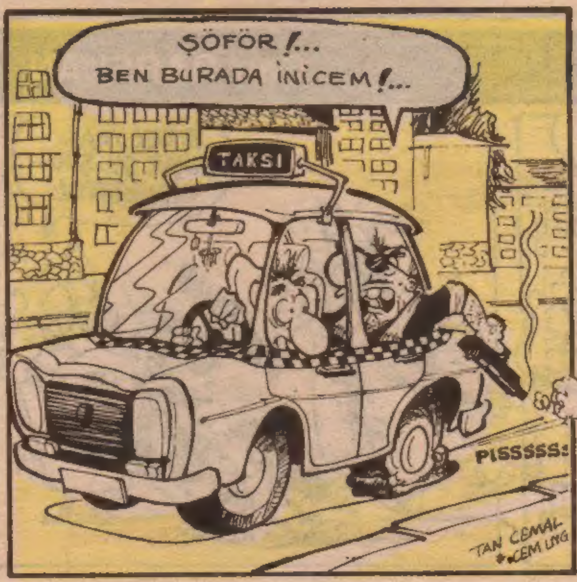

Akşamsefası

Bezgin Bekir

TUNCAY AKGÜN

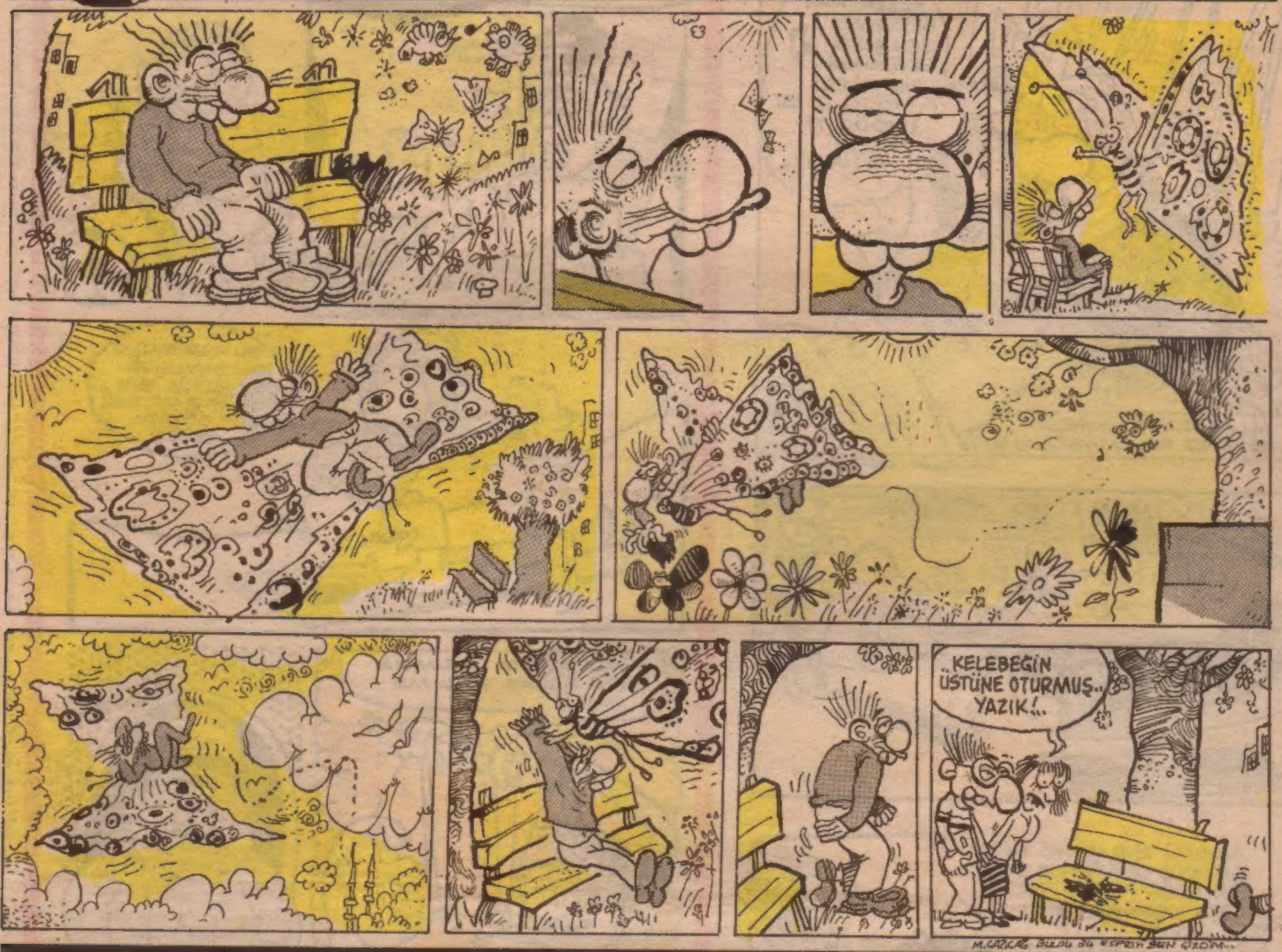

Komedi virüsleri, ORİS ile VONTİ

Metin ÜSTÜNDAĞ

HAİN EVLAT ÖKKEŞ

Can BARSLAN

DENİZHAN MENEMEN

NEOLİTİK KARI, SHATERT HALA!

Selam, nası gidiyo... Şimdik önce Ercü babadan biraz haber vereyim de diyorlarmış Ercümend Bey sağlığı nasıldır?.. Ne biliyim abi... Geçen gün Shatert Hala'daydım... Babamın dişi kardeşi olur Shatert Hala... Okunuşu Şetırt oluyor... Abi adı aslında Şetaret mi ne?.. Öyle bişiy... Kadına daha Amerikan muamelesi çekip Shatert dedik, kıyamet koptu... İşe bak yaa... Beyin zarı tozlanmış karının... Üflemeye gelmedi... Yenilik düşmanıyız abi, buna inandım yani... Fecii vak'a... Hala dedim, ne kızıyosun ya, daha sıradışı, daha pop oluyo... Dememle terliği kapıp kafama indirdi dinazor **"Gösteririm sana şimdi popu, boku anlarsın"** dedi... Evlenmemiş karı abi, sırf bunalım... Old girl!.. Virgin... Huyuna gittik, ama kafam süper acıdı... Ne biçim terlikle vurmak o... Kafamın acısına mı yanayım, bozulan saçıma mı, uçuşan jölelere mi?.. Örümcek karının sillesi ya!.. Taş plak...

Gel de Ercü'yü arama... Ekonomi, politika devlet meseleleri falan diye kafayı yemişti ama, Hala'dan iyiydi yani... Hiç olmazsa ekolayzerin ışıklarından, kolonlardan tırsıyodu moruk... Seti açtım mı yanaşamazdı... Üç metreden fazla yaklaşmaya yeltendi mi aynen bas'ları açarsın, kulak tozuna 500 watt'ı yiyip bertaraf olurdu... Hey gidi koca Ercü... Big political man... Halamın zoruyla dün telefon açtım Amerika'ya... Peder'e hatır sorma hesabı... Hayırlı evlading... Örf adet dalgası... **"Nankör köpek... Babacığın gavur ellerinde hastanelerde yatıyor... Aç bir telefon da, sıhhatini sor... Dır dır dır..."** Okey Shatert, ama lafa bak, **"Nankör köpek"**-miş... Kanda mantık kayması var... Köpek sadık bir hayvandır, oysa nankör olan **cats**'dir.

Açtık telefonu tabii... **"Nasılsın baba?"** demek durumunda kaldım... Shatert ensemdeydi... İyiymiş... Cümle yapısı yine bozuktu ama, sesi iyi geliyordu... **Milli Vanilli**, çıkartmaları göndermesini istedim, öksürükle karşıladı... **Tracy Chapman** demeyi göze alamadım artık... Aort'u basmaz, belli...

Akşama disko dancing planım var ama... Who together?.. Çok zor abi yaa!.. Defterime baktım... Saplar cenneti... Sevgiliden vazgeçtik, bir flört ve hatta... Fecii bir şey... Kız arkadaşım bile yok... Neyse, hayırlısı... Kısmetse olur... Moruk deyişleri... When you understand-you are my girl... Oh just Calling me... Esmer günler, bir gün biter abi...

Seahan

BAKIRKÖY MANGASI (SON KUVVAYİ MİLLİYECİ)

Yazan-Çizen: Suat GÖNÜLAY

BAKIRKÖY MANGASI (SON KUVVAYİ MİLLİYECİ)   Yazan-Çizen: Suat GÖNÜLAY

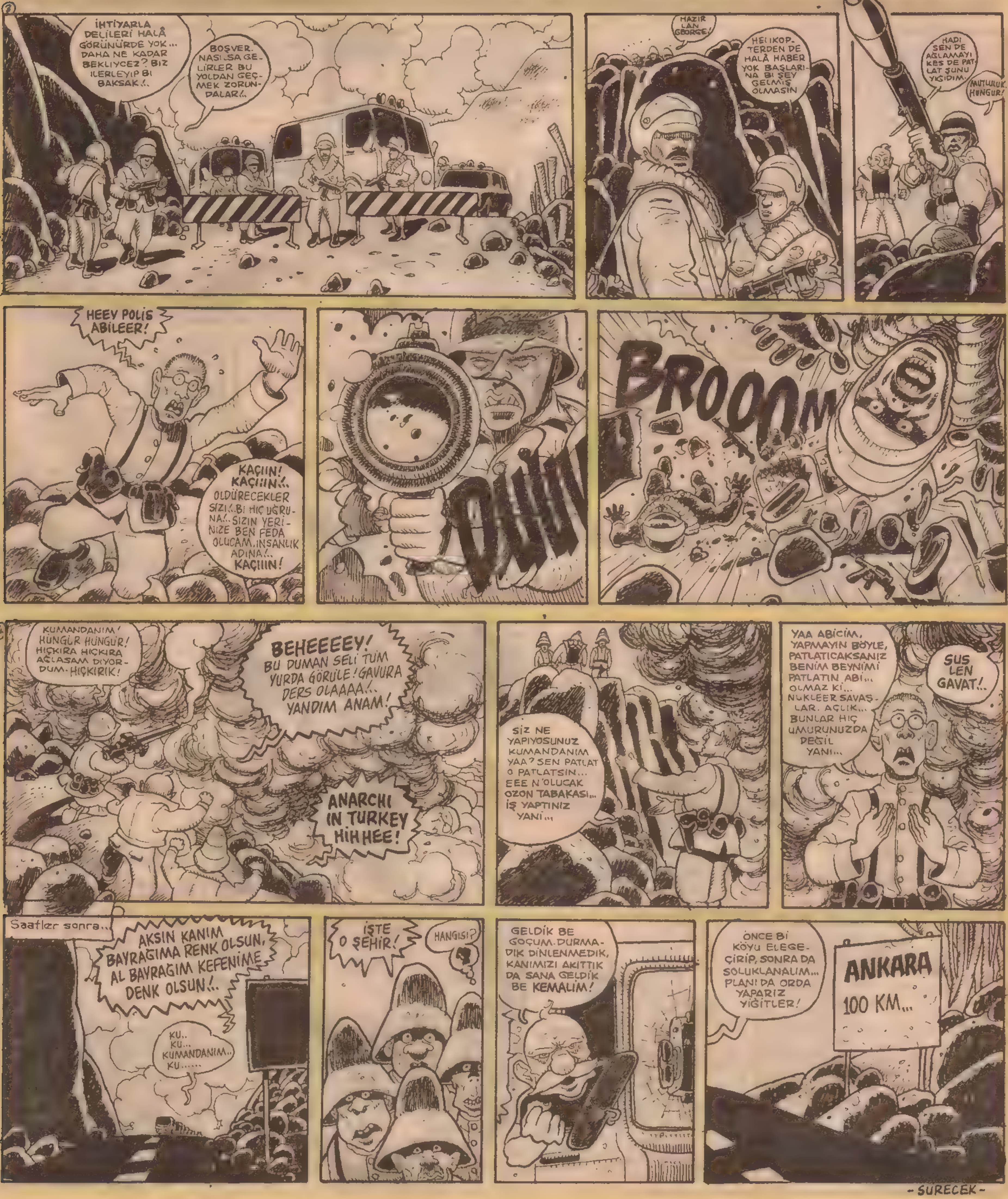

-SÜRECEK-

Akşamsefası

Limon duvarı

ATIN ÖLÜMÜ DOPİNGTEN OLSUN
Çapa Zakkum Büfeci

sabrin sonu şizofrenidir...
Çapa Zakkum Büfeci

EŞKİYE RAĞBET OLSA SABANCI BİT(SA)AÇARDI.
Zakkum Büfeci

SAĞLIĞINIZI CANINIZ PAHASINA KORUYUN.
Ali Kemal

KANA KUVVET
GÖZE FER
BATNA CİLADIR İŞKENCE
Müfit Bozacı

Garip kuşun yuvasını YAPARLAR!
Nil Tungel

AKIL YAŞTA DEĞİL, BİLGİSAYARDADIR.
Çapa Zakkum Büfeci

EVDEKİ HESAP ENFLASYONA UYMAZ

İNTİHAR METODLARI
(KİTABIMIZ GARANTİLİDİR)
NOT: TAKSİTLİ ŞATIŞIMIZ YOKTUR.
Hüseyin Güven

BUGÜNÜN KÜÇÜKLERİ YARININ KÜTÜKLERİ
Aydın Ünlü

PARA DA KIZLIK GİBİDİR; Bİ BOZULDUMU, Bİ DAHA İFLAH OLMAZ...
Barbaros Gürgay

DÜNYADA BENZERSİZ CANLI TÜRÜ YOKTUR, AYNAYA BAKAN EŞİNİ GÖRÜR.
Faruk Baydar

OTOBÜSTE KADINLARA SÜRTÜNE SÜRTÜNE KENDİMİ ZIMPARA TAŞI GİBİ HİSSEDİYORUM... Kamil Garpıcı

GÖKHAN DABAK

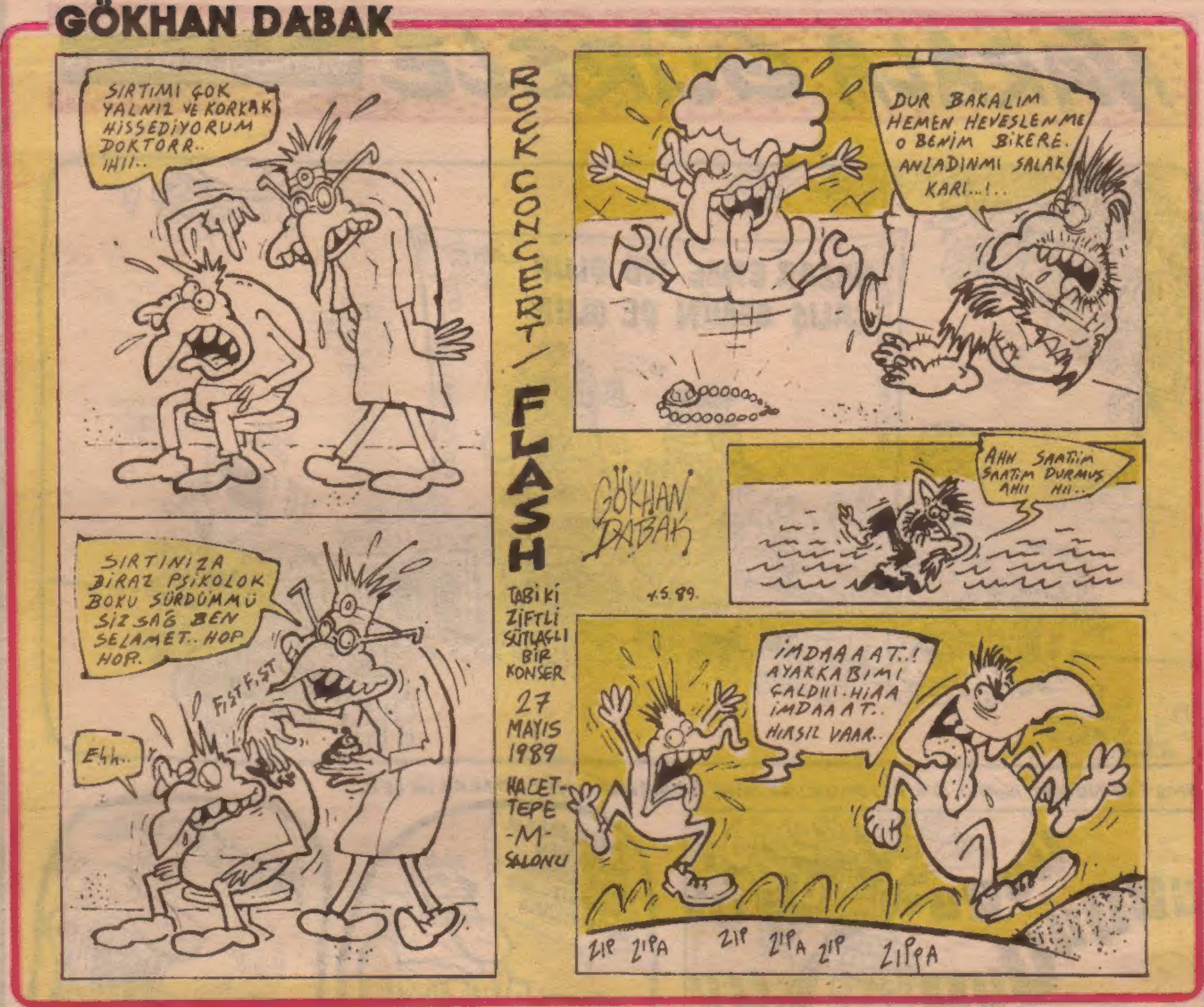

TUNCER ERDEM

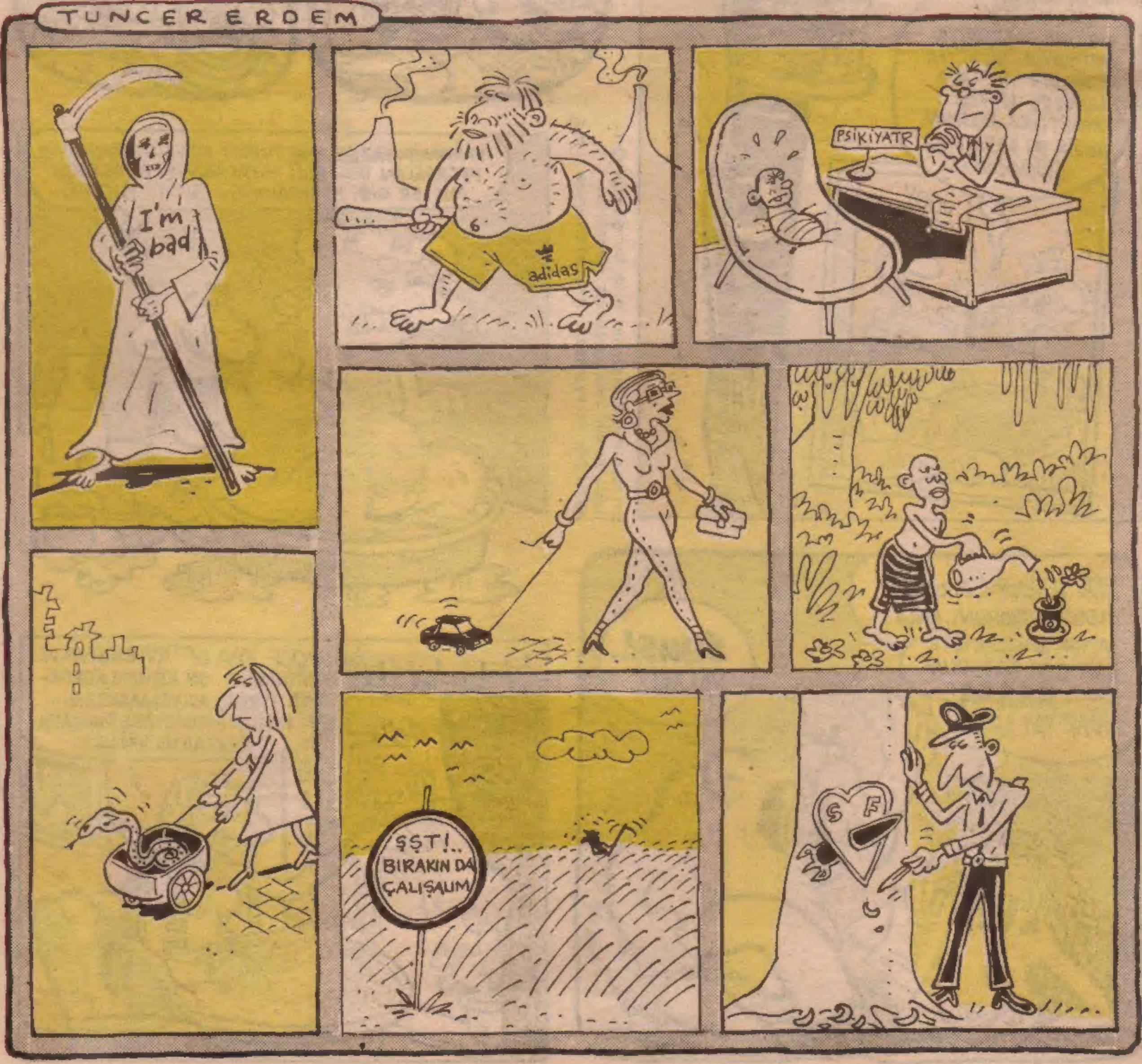

Akşamsefası

HARALA GÜRELE

Mehmet ÇAĞÇAĞ

DARALOĞLAN VE KOMŞU KIZI

Akşamsefası

OKUR mektupları

M.Salih Aydemir'e cevap

Siz de kadınları seks makinası olarak görüyorsunuz. Eğer kadın namusuyla! evinde oturup çocuk büyütmüyor kadın hakları diye ortaya çıkıyorsa, erkeklere av olacaktır, görüşündesiniz. Bu görüş, kadınların erkeklerin cinsel ihtiyaçlarını karşılamaktan başka hiçbir işe yaramayacağı anlayışının ürünüdür, maalesef.Bir türlü kadınların siz erkeklerle eşit olabileceğini, asla ikinci sınıf mahluklar! olmadıklarını, haklarını arayabilecek kadar insan olduklarını kabul edemiyorsunuz. Kadın hak ve özgürlüklerini savunanları kendilerine av olarak gören siz ve sizin gibi düşünen erkekler gerçekte "feminizm nedir?" sorusuna bir yanıt bulsalar çok iyi olur. Hayal kırıklığına uğrayabilirler.

NURDAN DURMAZ-MERSİN

M.Salih Aydemir'e cevap

Hayatın başlangıcı bütünleyicisi ve de değerlerinden biri olan seksten neden bu kadar iğreniyorsun? Neden seksi insanların insanları aşağılama için seçtikleri yol olarak düşünüyorsun?

HÜLYA-İST.

Yazdıklarınızdan sizin kadınlara sadece doğuran (yeni mahluklar dünyaya getiren -soy devam ettirmek gibi amaçlarla) yaratıklar olduğunu kabul ettiğiniz belli. Çünkü hemencecik yazdıklarınızın ardından kadınlara hediye bir güzel anneliği vermişsiniz. Zaten kadınlar başka görevler alırlarsa gözleri açılır. Sonra olur mu feminist falan olabilirler. Cici cici başörtüsünü takıp evde yemek yapmak, yeni üretken mahlukları yetiştirmek (daha kendini yetiştirmeden nasıl yetiştirecekse) varken neyine senin kadın çalışmak. Otur oturduğun yerde elişi işle dantelalar yap, evinin içini güzelleştir. Sana ne bunlar dışındaki herşeyden. Sen analığını bil. Öyle ya erkeklerimiz bizim herşeyi bizden iyi bilirler. Biz duygusalızdır. Sağlıklı kararlar veremeyiz. Atın bu düşünceleri artık atın.

Demokrasiden, çağ atlamaktan (Özal'cı filan değilim) bahsedilen bir ülkede aile içinde demokrasi yoksa ne yazar bunların hepsi. Nüfusun yarısını üretimden ve hayattan uzak tutmakla nasıl gelişme göstereceğimizi doğrusu pek merak ettim.

Eşitlik ve iki cinsin dayanışması şeklinde daha güzel bir hayat için uğraş verir. Seks dahil bütün konulara kadının kendi kararlarını kendisinin vermesini savunur ve sizin deyiminizle kadınları kukla olmaktan kurtarıp birey haline getirmeye çalışır. Bütün yanlışlarınızı aşmanız dileğiyle.

TÜLİN K.-İST.

Emelciler'e

Osmanlı'nın bir yüzyıl önce siz zihniyetli insanlar tarafından geri kaldığını hatırlamıyorsunuz... Siz ki; ilerleyen ülkemizi gezen turistlerin ağızlarını bir karış açık bırakıyor ve kötü örnek oluyorsunuz... Siz ki; saçınızın bir telinin gözükmesiyle erkekleri baştan çıkardığınızı sanıyorsunuz... İçiniz rahat etsin! Teninizi görerek baştan çıkmadığımızı garanti edebilirim.

Farkında olmadan din bilgiçliği taslayıp, memleketi yüz sene geriye taşıyan ve AET'ye girme şansımızı azaltan sizler! Modernleşen Türkiyemizi; fahişelerin, stadı dolduran binlerce gözü dönmüş canavarın önünde çırıl çıplak soyup, en ilkel, içimizi allak bullak eden işkence şekliyle (recm) toprağın içine yarı canlı gömüp yarım saat boyunca taşlarla kafalarını parçalayan Humeyni zihniyetli bir ülkeye mi döndürmek istiyorsunuz, soruyorum sizlere?

AET,Müslüman nüfusu çok ülke olmaz diyorlar. Böyle bir şey yoktur. AET çağdaş, uygar, batılı ülke alır!

Aşın efendim bunları aşın çünkü memleketi bir daha kurtaracak Atatürk yoktur!

SARVEN İNCEYAN
FERİKÖY-İSTANBUL

Sevgili Emel Cinay

Mektubunuzda, İslamiyet'in baş döndürücü bir hızla bütün dünyada yayıldığını belirtmişsiniz. Bunu, hangi verilere dayanarak iddia ediyorsunuz? Elinizde objektif istatikler mi var? Yoksa çevrenizde kulaktan dolma bilgilerle mi bu kanıya vardınız?

"Üniversitelerde yapılan türban eylemleri imanın sonucudur" diyorsunuz. Hayır... İmanın sonucu değil, İran'ın sonucudur. Çünkü bütün bu olaylar, Tahran Radyosu'nun direktif ve emirleri doğrultusunda yapılıyor.

SALİM ETHEM

Size sesleniyorum, hakkınızı aramadığınız sürece sömürülmeye mahkumsunuz. Hak istenmez alınır. Peki nasıl alınır? Bugünkü sendikalar ve çıkarcı yöneticileriyle mi? Üçyüz milyonluk arabasıyla Şevket Yılmaz ve onun gibi diğer yöneticiler mi sizin halinizden anlayıp, sizin hakkınızı arayacaklar? Buna inanıyormusunuz? Hayır! Öyleyse ne yapmalısınız? En başta kendinizi yetiştirmelisiniz; bilinçlenmeli ve kendi sendikanızı kendiniz kurmalı, tek bir vücut olmalısınız.

Ancak bilinçli bir işçi sınıfı hakkını alır, ancak bilinçli bir işçi sınıfı bu sömürüye dur diyebilir ve ancak bilinçli bir işçi sınıfıyla Sosyalizm gerçekleşebilir.

M.Ç/ANKARA

BİRAZCIK DAHA Tarık TORUNAY

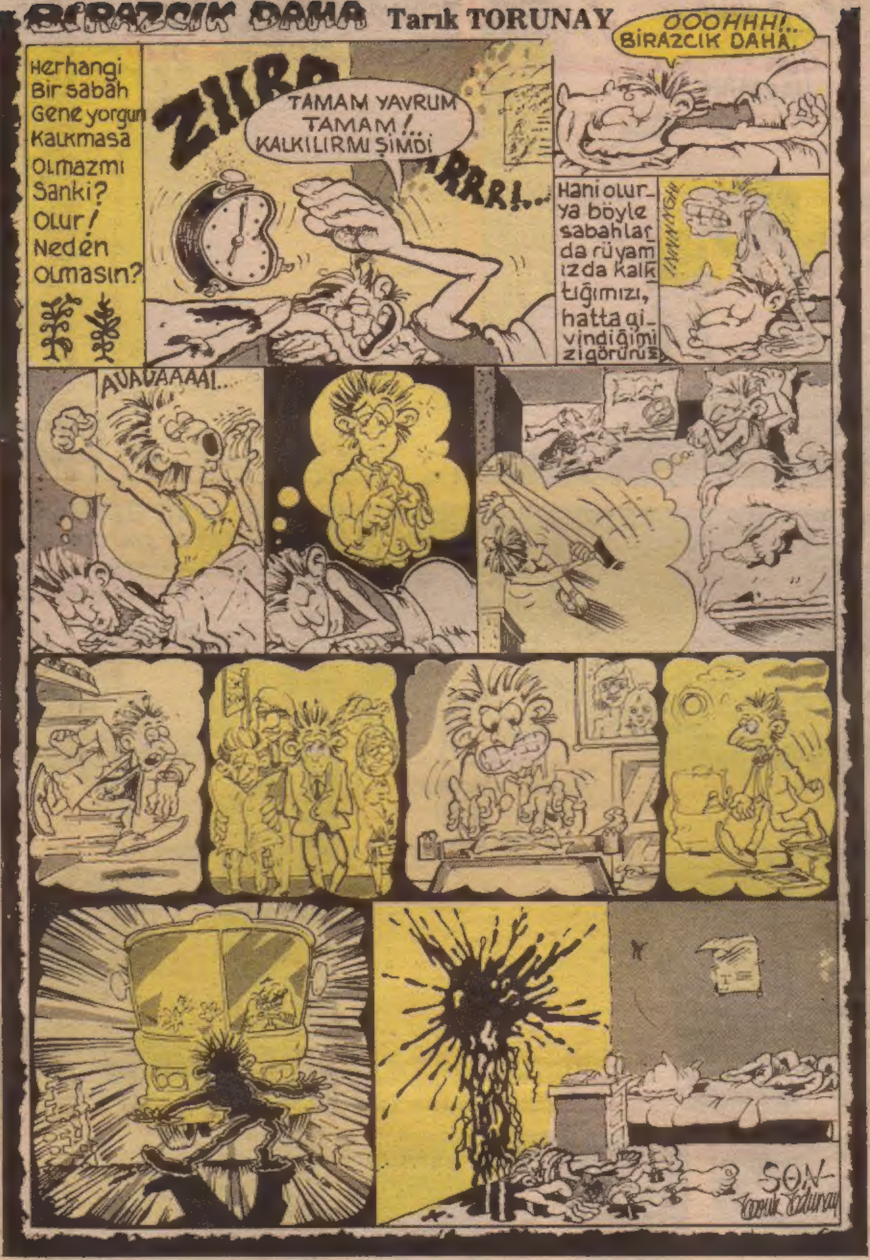

BİLGİSAYARDAN LİMONLUĞA Murat YEŞİLLETEN

Başörtülü bayanların (ki ben de onlardan biriyim) örtünmelerinin nedeni sizin üstünkörü ve bir-iki mason dergiden sızma bilgi ile (0,7 maddede bunlardan biri ve biz Müslümanların muhatabı hiç değil) ve deyiminizle o kılların erkekler tarafından görülüp yine aynı erkeklerin tahrik olmaları değildir. (Çünkü tahrik olmak deyimi ancak zevk ve arzuları peşinde koşanlar için kullanılır ve o deyimi örtülü analarım, ninelerim bilmezler.)

Siz ille de her yaptığımıza bir sebep bulmakla mı memursunuz? Asıl söylemek istediğim örtünmemizdeki tek ve tek neden, "örtünmenin Allah'ın (cc) emri olmasıdır." Siz buna karşı çıkabilirsiniz. Ancak biz yüce kitabımıza ve Peygamberimizin hadislerine bağlı kalarak uyguladığımız davranışların başkaları tarafından (hele o başkaları bu konuda pek de cahilseler) yargılanmasını istemiyoruz. Çünkü ortada yargılanacak bir şey yoktur. Bizim için hüküm kesindir. Ve o hükmün sahibi Allah'tır. (cc).

EMEL YILDIRIM-İST.

Sevgili Okan Gürbüz kardeşim;

Sevgili kardeşim, anladığım kadarıyla saçma icratlarıyla suçlamanla değerli Konya Belediye Başkanımız Halil Ürün'e, laikliğe, çağdaş yaşama ve Atatürk'e dil uzattı diye suçladığın, 67 vilayetin, onbinlerce kaza ve beldemizin tek değişmeyen belediye başkanı Sayın Halil İbrahim Çelik'e; olayın aslını, neslini bilmeden, yazdıklarına kendi bile inanmayan basından, izlediğin olaylara göre tabii ki yırtınıp durursun.

Ne sen benim (bizim) savunduğum şeye dil uzat ne ben senin çağdaş ilkelerine karışayım. Aksine takunyalarımı çıkartır kafanda bir delik açarım. Haberin (iz) olsun!

Size de sevgiler, selamlar değerli Limon'cu kardeşlerim. Ayrıca Ramazan Bayramı'nızı kutlar 1 Mayıs'ta olanlar için özür dileriz.

KONYA'DAN İLKİM İÇTEN-ÜMİT TÜRKÖZ

Dün, 1 Mayıs akşamı haberleri izlerken yüreğim burkuldu. Bugün gazetelerin baş sayfalarına acı içerisinde, nefret içerisinde baktım (...)

Ama, evet ama, bir gün bunların hesabı verilecek. Ve o bir gün hiç te uzakta değil.

Ö.

KINIYORUZ

Demokratik kitle örgütlerinin (D.K.Ö.) hedef olarak belirlendiği şu günlerde, insanlar hiç gerekçesiz halkevlerinin dışında gelişen olaylardan dolayı gözaltına alınmışlardır. Bunlardan birisi de Keçiören Halkevi'ndeki bazı üyelerin gözaltına alınması ve halkevinin mühürlenip kapatılmasıdır.

Demokrasi mücadelesinde farklı bir yeri olan halkevlerinin böylesi faşizan politikalarla önüne geçilmesi anti-demokratik bir yoldur, duyarsızlıktır.

Bilmiyoruz, belki aranızdaCosta GAVRAS'ın "Z" (Ölümsüz) adlı filmini izleyenler var mı? Bize göre şu an Türkye'deki D.K.Ö.'lere ve devrimci, ilerici, demokrat potansiyele yapılan baskılar (bunun türü faşist baskı) filmdeki albaylar cuntası dönemindeki baskıların aynısıdır. 12 Eylül düzeninin getirdiği bu tür baskıları ve engellemeleri kınıyor, tüm devrimci, ilerici demokratları. D.K.Ö.'lere yapılan baskılara karşı duyarlı olmaya çağırıyoruz. Son olarak diyoruz ki, "Hiçbir güç halkevlerini demokrasi mücadelesinden alıkoyamayacaktır."

Keçiören Halkevi'nden
Erdoğan ÇAKMAK-Suat ÖZDEMİR/ANK.

1 Mayıs

Bugün benim bayramım. Sabahleyin erken kalkıp miting alanına koşacağım. Yıllar boyu kutlayamadığım bayramımı kutlayacağım. Bu benim hakkım. Öyle ya, ayda 130 bin lira gibi bir rakama alınterimi döküyorum. Patronlar, falan gazinoda ayakkabıdan şampanya içerken, ben aldığım aylığa matematiğin bütün işlemlerini kullanarak bir aya bölüştürüyorum. Yılın 365 günü patronların bayramı, neden bir gün olsun ben bayram yapamıyorum? Kararlıyım, bugün bayram yapacağım. Benim gibi özgürlük ve ekmek kavgasında olan emekçilerle omuz omuza verip, türküler söyleyeceğim. Miting alanındayım. O da ne? Kişi başına düşen polis sayısı 3'ü geçiyor. Yıllar boyu bedavadan zengin olanlara, hayali ihracatçılara, vurguncular gözükmeyenler, benim karşımda.

Gururlanıyorum, demek ben bu kadar önemli bir kişiyim. Bırakın artık bu örümcek kafalı zihniyeti, dünyada herkes bayram ederken, anayasa, hak, hukuk devleti Türkiye'de böyle bir düşünceyle moralimi bozmayın. 1977 1 Mayıs'ından mı korkuyorsunuz? Bırakın bu ayakları. O gün asıl suçluların kim olduğunu benim kadar siz de biliyorsunuz.

Neyse, ben yine bir buket çiçek alarak elime, Atatürk Caddesi'nde yürüdüm. Sonra çiçekleri Atatürk'ün heykeline bırakıp, fısıltı bir sesle, yaşayın 1 Mayıs, yaşasın işçi deyip, evime döndüm.

DEVRİM GÜLÜ-BURSA

LİMON

Sahibi: Güçlü Gazetecilik Yayıncılık Matbaacılık A.Ş.

18 MAYIS 1989

Yayın Kurulu: Tuncay Akgün - Can Barslan-Mehmet Çağçağ-Gani Müjde-Alp Taner Ulukılıç-Şükrü Yavuz

Sorumlu Yazı İşleri Müdürü: Tuncay Akgün

Adres: LİMON Turanlı Sokak No: 20 Beyazıt-İstanbul **Tel:** 516 66 00 (327-365)

Baskı: Güçlü Gazetecilik ve Matbaacılık A.Ş. **Dağıtım:** Gameda-Yaydağ A.Ş.

LİMON'da yayımlanan yazı ve karikatürlerin yayım hakları LİMON dergisine aittir, izin alınmadan kullanılamaz

Akşamsefası

DOBO REKLAM YILDIZI